BAB I

PENDAHULUAN

I. LATAR BELAKANG

Pembangunan kesehatan merupakan bagian integral dari pembangunan nasional yang bertujuan untuk mewujudkan bangsa yang maju dan mandiri serta sejahtera lahir dan bathin. Kesehatan yang merupakan salah satu dari prioritas pembangunan bangsa merupakan dasar dari ketahanan sumber daya manusia, karenanya kesehatan adalah hak asasi segenap warga masyarakat.

Pelimpahan kewenangan yang luas bagi daerah terhadap pelayanan kesehatan merupakan titik awal terjadinya perubahan sistem pelayanan kesehatan di daerah yang akan menambah wawasan dan keluasaan dalam mengembangkan inovasi dan peningkatan efisiensi pelayanan kesehatan yang menyeluruh serta terjangkau bagi seluruh lapisan masyarakat di daerah, termasuk masyarakat yang tidak mampu.

Kabupaten Tebo merupakan salah satu dari empat kabupaten yang terbentuk pada Tanggal 04 Oktober 1999 Berdasarkan Undang-Undang Nomor 54 Tahun 1999 Tentang Otonomi Daerah. Ibukota Kabupaten Tebo adalah Muara Tebo. Berdasarkan data Badan Statistik Kabupaten Tebo, Jumlah Penduduk pada tahun 2022 sebanyak 350.761 jiwa dengan Laju Pertumbuhan Penduduk yaitu 1,33%. Luas wilayah Kabupaten Tebo 6.461 KM².

Sebagai Kabupaten yang baru terbentuk, Pemerintah Kabupaten Tebo sedang berupaya meningkatkan pembangunan disegala bidang, salah satu diantaranya adalah pembangunan dibidang kesehatan melalui pembentukan Rumah Sakit Umum Kab. Tebo pada tanggal 23 April 2004.

Pada tahun 2005, RSUD Sultan Thaha Saifuddin telah dapat beroperasi secara maksimal di gedung baru sehingga diharapkan mutu pelayanan dapat ditingkatkan dengan dengan didukung oleh gedung, fasilitas dan tenaga yang memadai. Disamping itu, Kebijakan Bapak Bupati Tebo untuk memberikan kemudahan mendapatkan pelayanan kesehatan di RSUD Sultan Thaha Saifuddin dengan memberikan pengobatan secara gratis dirasakan telah memberikan dampak positif bagi masyarakat. Sehingga diharapkan kedepan, derajat kesehatan masyarakat Kabupaten Tebo dapat terus meningkat.

Berdasarkan uraian diatas maka disusunlah Profil RSUD Sultan Thaha Saifuddin Tahun 2024 sebagai gambaran pembangunan di bidang kesehatan khususnya rumah sakit.

II. MAKSUD DAN TUJUAN

Maksud dan tujuan dari pembuatan Profil RSUD Sultan Thaha Saifuddin Tahun 2024 untuk memberikan gambaran RSUD Sultan Thaha Saifuddin serta sebagai data/ bahan evaluasi pembangunan di bidang kesehatan khususnya Rumah Sakit.

BAB II

GAMBARAN UMUM KABUPATEN TEBO

I. KEADAAN WILAYAH

Kabupaten Tebo adalah kabupaten baru yang merupakan pemekaran dari Kabupaten Bungo Tebo, berdasarkan Undang-undang nomor 54 Tahun 1999. Dalam waktu yang relatif singkat, pembangunan kesehatan di Kabupaten Tebo telah cukup berhasil, terbukti dari kemampuannya meningkatkan aksesibilitas masyarakat terhadap pelayanan kesehatan. Namun demikian beberapa permasalahan kesehatan masih terus dihadapi, khususnya angka kesakitan diantara penduduk, kematian ibu melahirkan dan bayi, serta masalah gizi yang masih belum terselesaikan diberbagai wilayah kecamatan. Untuk itu secara bertahap kita telah berhasil membangun pondasi pembangunan yang cukup kuat melalui 5 (lima) pilar pembangunan Kabupaten Tebo.

Adapun 5 (lima) pilar pembangunan Kabupaten Tebo, yaitu : 1) Ekonomi Kerakyatan; 2) Pendidikan; 3) Kesehatan; 4) Agama; 5) Supremasi Hukum. Pilar Kesehatan berkenaan dengan peningkatan jangkauan dan kualitas pelayanan kesehatan di Kabupaten Tebo. Adapun upaya dalam meningkatkan pelayanan kesehatan adalah dengan menurunkan angka penderita penyakit di masyarakat yang bervariasi dimana dari sepuluh jenis penyakit yang menonjol terjadi di Kabupaten Tebo, sebagian besar adalah ISPA, Diare dan Malaria, Asma dan kecelakaan ruda paksa (operasi penanganan korban kecelakaan lalu lintas). Meskipun terjadi peningkatan terhadap jumlah tenaga (SDM) kesehatan, akan tetapi jumlah yang ada saat ini masih belum memenuhi kebutuhan masyarakat. Oleh karena itu penambahan tenaga dokter baru terutama dokter spesialis menjadi program prioritas Kabupaten Tebo lima tahun ke depan. Penambahan dokter ini juga akan secara langsung akan meningkatkan pelayanan rumah sakit daerah Tebo sehingga masyarakat tidak perlu lagi keluar daerah untuk mendapatkan pelayanan kesehatan rujukan.

Kebijakan Pembangunan Kesehatan Kabupaten Tebo diarahkan untuk:

- 1) Meningkatkan derajat kesehatan masyarakat melalui peningkatan upaya kesehatan, pembiayaan kesehatan, SDM kesehatan, obat dan pembekalan kesehatan, pemberdayaan masyarakat dan manajemen kesehatan serta pengembangan budaya hidup sehat.

- 2) Meningkatkan kualitas layanan kesehatan kepada masyarakat yang terjangkau untuk semua kelompok masyarakat.
- 3) Meningkatkan kesadaran, perilaku dan kemandirian masyarakat dalam pola hidup sehat.
- 4) Mengendalikan pertumbuhan penduduk melalui peningkatan pelayanan Keluarga Berencana dan penguatan lembaga dan jaringan pelayanan Keluarga Berencana hingga ke perdesaan.
- 5) Meningkatkan derajat kesehatan reproduksi remaja dalam rangka menyiapkan keluarga yang lebih baik.

II. KEADAAN GEOGRAFI

Kabupaten Tebo berada ditengah - tengah Propinsi Jambi yang berbatasan dengan Kabupaten Bungo di sebelah barat, kabupaten Batanghari di sebelah timur, Kabupaten Merangin di sebelah selatan dan di sebelah utara berbatasan dengan Propinsi Riau.

Sebagian besar wilayah Kabupaten Tebo merupakan dataran rendah (51.57%) yang digunakan sebagai lahan perkebunan sawit dan karet, hutan, persawahan dan pemukiman. Adapun daerah aliran sungai sebanyak 1.05% dimana sebagian penduduk bermukim serta selalu menghadapi bencana banjir dan sulit dijangkau setiap musim penghujan.

1. Kabupaten Tebo terletak antara 0° 52'32"- 01° 54' 50" LS dan 101° 48' 57"- 102° 49' 17" BT.
2. Luas Wilayan 646,1 KM²
3. Batas-batas Kabupaten Tebo:
 - a. Sebelah Utara : Kabupaten Indragiri Hulu Propinsi Riau
 - b. Sebelah Selatan: Kecamatan Tabir Kabupaten Merangin
 - c. Sebelah Barat : Kabupaten Bungo dan Kabupaten Dharmasraya, Sumatera Barat
 - d. Sebelah Timur : Kabupaten Batanghari dan Kabupaten Tanjung Jabung Barat
4. Jarak tempuh dari ibukota kabupaten (Muara Tebo) ke ibukota propinsi (Jambi) ± 204 Km dan Waktu tempuh dari Muara Tebo ke Jambi selama ± 5 jam melalui darat.

BAB III

GAMBARAN UMUM RSUD SULTAN THAHA SAIFUDDIN

I. POSISI STRATEGIS RUMAH SAKIT

RSUD Sultan Thaha Saifuddin beralamat di Jl. Sultan Thaha Saifuddin KM.04 Kecamatan Tebo Tengah Kabupaten Tebo Provinsi Jambi. Posisi RSUD sendiri berada di tengah Kabupaten Tebo; berbatasan dengan Perum Griya Alam Putri di sebelah timur, Perum Tebo Makmur di sebelah barat, Kebun Masyarakat di sebelah selatan dan di sebelah utara berbatasan dengan lintas Bungo - Jambi.

II. SEJARAH RSUD SULTAN THAHA SAIFUDDIN

Pada tanggal 19 Januari 2004, RSUD mendapatkan izin dari Direktorat Pelayanan Medik dengan Nomor Izin IR.01.1.1.231 dan telah mendapat nomor registrasi 1502013 dengan kelas rumah sakit Type C, kemudian pada tanggal 23 Juli 2004 rumah sakit ini telah diresmikan oleh Gubernur Provinsi Jambi dengan nama RSUD Sultan Thaha Saifuddin. Sehingga mulai saat itu RSUD Sultan Thaha Saifuddin Kabupaten Tebo resmi melakukan pelayanan kesehatan. RSUD Sultan Thaha Saifuddin beralamat di Jl. Sultan Thaha Saifuddin KM.04 Kec. Tebo Tengah Kabupaten Tebo Provinsi Jambi.

RSUD Sultan Thaha Saifuddin Kabupaten Tebo memiliki luas tanah 84.622 m² dan Luas Bangunan 16,527.5 m². Pemilik RSUD Sultan Thaha Saifuddin adalah Pemerintah Kabupaten Tebo yang diwakili oleh Bupati Tebo.

III. SEBAGAI RUMAH SAKIT RUJUKAN

RSUD Sultan Thaha Saifuddin Kabupaten Tebo merupakan fasilitas pelayanan kesehatan rujukan, baik menerima rujukan dari fasilitas kesehatan tingkat 1 (Puskesmas) maupun melakukan rujukan ke fasilitas kesehatan tingkat lanjutan seperti ke RSUD H. Hanafie Muara Bungo, RSUD Raden Mattaher Jambi, RSP dr.M.Djamil Padang dan rumah sakit lain yang type/kelasnya diatas RSUD Sultan Thaha Saifuddin Kabupaten Tebo. Seperti kita ketahui, bahwa tahun 2019 telah terjadi pandemi COVID-19 sesuai dengan Keputusan Gubernur Nomor 410/Kep.Gub/DINKES-4.2/2020 tentang perubahan kedua atas Keputusan Gubernur Nomor 292/Kep/Gub/DINKES-4.2/2020 tentang Penetapan Rumah Sakit Rujukan dalam Rangka Pencegahan, Pengendalian dan Percepatan Penanganan

Corona Virus Disease (COVID-19) Provinsi Jambi. Oleh sebab itu RSUD Sultan Thaha Saifuddin Kabupaten Tebo juga merupakan salah satu RS Rujukan untuk Penanganan COVID-19.

Pada Tahun 2023, RSUD Sultan Thaha Saifuddin Kabupaten Tebo ditunjuk sebagai salah satu rumah sakit jejaring pengampu beberapa pelayanan melalui surat Keputusan Menteri Kesehatan Republik Indonesia diantaranya Nomor HK.01/07/MENKES/1337/2023 tentang Rumah Sakit Jejaring Pengampu Pelayanan Kanker; Nomor HK.01/07/MENKES/1341/2023 tentang Rumah Sakit Jejaring Pengampu Pelayanan Kardiovaskuler; Nomor HK.01/07/MENKES/1336/2023 tentang Rumah Sakit Jejaring Pengampu Pelayanan Stoke; Nomor HK.01/07/MENKES/1339/2023 tentang Rumah Sakit Jejaring Pengampu Pelayanan Urologi; Nomor HK.01/07/MENKES/1340/2023 tentang Rumah Sakit Jejaring Pengampu Pelayanan Kesehatan Ibu dan Anak;

RSUD Sultan Thaha Saifuddin di tunjuk sebagai rumah sakit jejaring pengampu pelayanan KJSU-KIA dengan stratifikasi dan kemampuan pelayanan Tingkat Madya.

IV. SEBAGAI BADAN LAYANAN UMUM DAERAH

Seiring dengan upaya mewujudkan visi dan misi Kabupaten Tebo yang salah satu misinya yaitu Peningkatan Kualitas Kesehatan. Pemerintah Kabupaten Tebo menetapkan RSUD Sultan Thaha Saifuddin sebagai BLUD yang tertuang dalam Keputusan Bupati Tebo Nomor 586 Tahun 2016 tanggal 26 Agustus 2016 tentang Penetapan Rumah Sakit Umum Daerah Sultan Thaha Saifuddin Kabupaten Tebo sebagai Pola Pengelolaan Keuangan Badan Layanan Umum Daerah (PPK-BLUD).

V. AKREDITASI

Dalam rangka meningkatkan mutu pelayanan rumah sakit, RSUD Sultan Thaha Saifuddin Tebo wajib melakukan penilaian akreditasi sesuai dengan amanat Undang-Undang Nomor 44 Tahun 2009 tentang Rumah Sakit. Sebagaimana telah tertuang pada pasal 40 bahwa “Dalam upaya peningkatan mutu pelayanan rumah sakit wajib dilakukan akreditasi secara berkala minimal 3 (tiga) tahun sekali.

RSUD Sultan Thaha Saifuddin Kabupaten Tebo telah dinilai dan dinyatakan lulus akreditasi tingkat Perdana pada tahun 2016. Pada tanggal 22 s/d 25 Oktober 2019 telah dilaksanakan Penilaian Ulang Akreditasi dan

RSUD Sultan Thaha Saifuddin Kabupaten Tebo dinyatakan lulus dengan Tingkat Madya yang berlaku hingga 21 Oktober 2022. Lalu pada tanggal 06 s/d 09 Desember 2022 telah dilaksanakan Penilaian Ulang Akreditasi dan RSUD Sultan Thaha Saifuddin Kabupaten Tebo dinyatakan lulus dengan Tingkat Paripurna yang berlaku hingga 17 Desember 2026. Harapan setelah terakreditasi adalah mutu pelayanan rumah sakit dapat meningkat sehingga membantu mewujudkan visi dan misi rumah sakit maupun Pemerintah Daerah.

Tantangan terbesar dalam menghadapi penilaian Akreditasi ini adalah penyesuaian standar yang telah ditetapkan oleh aturan perundang-undangan. Dimana dalam standar tersebut dibutuhkan SDM yang memiliki kompetensi dibidang masing-masing, Sarana dan Prasarana yang memadai serta penunjang lain yang dapat menunjang mutu pelayanan kesehatan.

VI. VISI, MISI, MOTTO DAN ETOS KERJA

Visi dan Misi RSUD Sultan Thaha Saifuddin Tebo sebagai berikut :

a. Visi :

Memberikan pelayanan kesehatan rujukan yang prima dan terjangkau oleh semua lapisan masyarakat.

b. Misi :

- 1) Memberikan pelayanan kesehatan secara profesional dan terjangkau pada semua lapisan masyarakat
- 2) Meningkatkan sarana & prasarana RSUD sesuai dengan perkembangan zaman
- 3) Meningkatkan kualitas dan kesejahteraan sumber daya manusia RSUD.

c. Motto

Motto RSUD Sultan Thaha Saifuddin Kabupaten Tebo adalah "Melayani dengan Sepenuh Hati".

d. Etos Kerja

Dalam menjalankan tugasnya, setiap pegawai wajib memiliki etos kerja yang telah ditetapkan RSUD Sultan Thaha Saifuddin Kabupaten Tebo yaitu "Melayani dengan 5S (Senyum, Salam, Sapa, Sopan dan Santun).

VII. STRUKTUR ORGANISASI

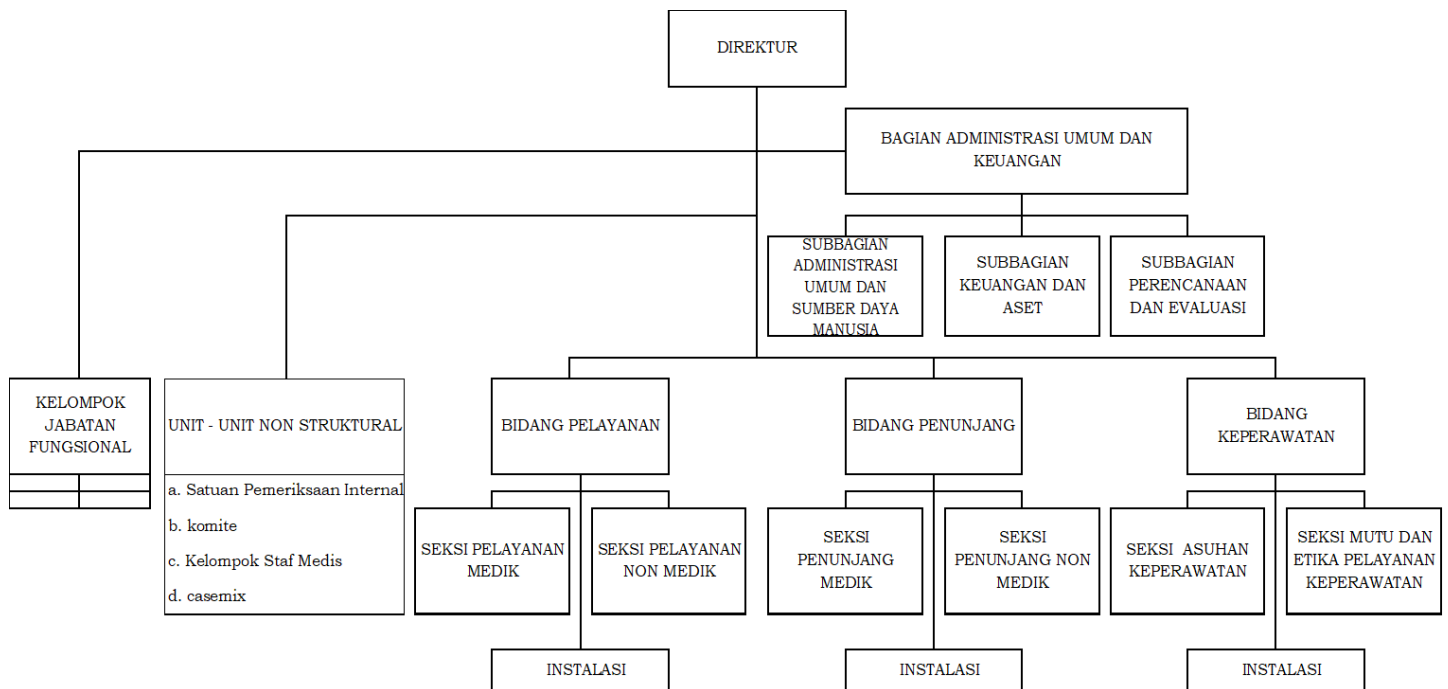

Berdasarkan Peraturan Bupati Nomor 150 Tahun 2022 tentang Susunan Organisasi, Tugas Dan Fungsi Serta Tata Kerja Perangkat Daerah, dinyatakan bahwa RSUD mempunyai tugas:

“Menyelenggarakan pelayanan kesehatan dengan upaya penyembuhan, pemulihan, peningkatan, pencegahan, pelayanan rujukan, penyelenggaraan pendidikan dan pelatihan, penelitian dan pengembangan serta pengabdian masyarakat”.

Untuk melaksanakan tugas pokok tersebut Rumah Sakit Umum Daerah mempunyai fungsi :

1. Pemeliharaan dan peningkatan kesehatan perorangan melalui pelayanan kesehatan paripurna;
2. Pelaksanaan pendidikan dan pelatihan kesehatan dalam rangka meningkatkan kemampuan sumber daya manusia dalam pemberian pelayanan kesehatan;
3. Pelaksanaan penelitian dan pengembangan serta penapisan teknologi bidang kesehatan dalam rangka peningkatan pelayanan kesehatan;
4. Pelayanan penunjang dalam penyelenggaraan pemerintahan daerah di bidang pelayanan kesehatan;
5. Pelayanan medik;
6. Pelayanan penunjang medik dan non medik;

7. Pelayanan keperawatan;
8. Pelayanan rujukan;
9. Pelaksanaan pendidikan dan pelatihan;
10. Pelaksanaan penelitian dan pengembangan serta pengabdian masyarakat;
11. Pengelolaan keuangan dan akuntansi;
12. Pengelolaan urusan sumber daya manusia, hukum, hubungan masyarakat, organisasi dan tatalaksana, serta rumah tangga, perlengkapan dan umum; dan
13. Pelaksanaan fungsi lain yang diberikan oleh bupati yang terkait dengan tugas dan fungsinya.

Kemudian dalam pelaksanaan kegiatan operasional sehari-hari di RSUD Sultan Thaha Saifuddin Kabupaten Tebo Tahun 2023, memiliki ketenagaan yang dapat dilihat pada tabel sebagai berikut :

Tabel 4.2
Data Kepegawaian RSUD Sultan Thaha Saifuddin
Kabupaten Tebo per Desember 2023

Data Pegawai	PNS	TAMU	HONOR	TKS	Jumlah
Pejabat Struktural	12				12
Apoteker	4			8	12
DIII Administrasi Perpajakan				1	1
DIII Akuntansi	0				0
DIII Analis Kesehatan	9		1	7	17
DIII Farmasi	5			6	11
DIII Fisioterapi	4				4
DIII Gizi	3				3
DIII Kebidanan	18		2	50	70
DIII Keperawatan	47		17	49	113
DIII Keperawatan Gigi	3			1	4
DIII Keperawatan/ Inpasing Penata Anestesi	2				2
DIII Kesehatan Lingkungan	2				2
DIII Manajemen Administrasi RS	1				1
DIII Manajemen Informatika	1				1
DIII Radiologi	6		3	1	10
DIII Refraksionis Optisien	3				3
DIII Rekam Medis	3		2	1	6
DIII Teknik Elektromedik	2				2
DIV Analis Kesehatan	0			4	4
DIV Anestesi	1				1

Data Pegawai	PNS	TAMU	HONOR	TKS	Jumlah
DIV Kebidanan	2			3	5
DIV Manajemen Informasi Kesehatan	0				0
DIV Keperawatan Bedah Sentral	1				1
DIV Keperawatan Gigi	1				1
Dokter Gigi	1				1
Dokter Spesialis Anak	2				2
Dokter Spesialis Anestesi	1				1
Dokter Spesialis Bedah	1				1
Dokter Spesialis Obstetri Ginekologi	3				3
Dokter Spesialis Mata	1				1
Dokter Spesialis Penyakit Mulut dan Gigi	1				1
Dokter Spesialis Patologi Klinis	1				1
Dokter Spesialis Penyakit Dalam	3				3
Dokter Spesialis THT-KL	1				1
Dokter Spesialis Radiologi	1				1
Dokter Spesialis Saraf	1				1
Dokter Spesialis Jiwa	0	1			1
Dokter Umum	12		1	5	18
S1 Akuntansi			1	1	2
S1 Analisis Kesehatan	1				1
S1 Ekonomi	0		2	2	4
S1 Farmasi	2			1	3
S1 Gizi	2		1	1	4
S1 Hukum	0				0
S1 Ilmu Administrasi Negara	3				3
S1 Ilmu Pemerintahan				1	1
S1 Keperawatan	3		4	2	9
S1 Kesehatan Masyarakat	6		1	2	9
S1 Ners	16			13	29
S1 Sistem Informasi	1			1	2
S1 Teknik Transfusi Darah	0				0
S1 Teknik Informatika	0		1		1
S2 Magister Kesehatan Masyarakat	1				1
S2 Manajemen Administrasi				1	1
SMA	11		17	19	47
SMP	1			1	2
SD	0		1		1
Jumlah	206		54	181	442

Dalam memberikan pelayanan kesehatan kesehatan kepada masyarakat, RSUD Sultan Thaha Saifuddin Kab. Tebo mempunyai jenis pelayanan sebagai berikut:

1. Pelayanan Gawat Darurat, meliputi :
 - Pelayanan Kegawatdaruratan Medik
 - Pelayanan Kegawatdaruratan Bedah
 - Pelayanan Kegawatdaruratan Obstetri Neonatal Komprehensif (PONEK)
2. Pelayanan Rawat Jalan terdiri dari:
 - Poliklinik Umum
 - Poliklinik Gigi dan mulut
 - Poliklinik Kebidanan dan Kandungan
 - Poliklinik Anak
 - Poliklinik Penyakit Dalam
 - Poliklinik Bedah
 - Poliklinik Rehabilitas Medik
 - Poliklinik VCT (Edelweis)
 - Poliklinik THT
 - Poliklinik Mata
 - Poliklinik Syaraf
 - Poliklinik Tumbuh Kembang Anak (Tumbang)
 - Poliklinik Geriatri
 - Pojok DOTS TB
3. Pelayanan Rawat Inap terdiri dari:
 - Ruang perawatan kebidanan dan Kandungan
 - Ruang perawatan anak
 - Ruang perinatologi
 - Ruang perawatan bedah
 - Ruang perawatan penyakit dalam/ paru
 - Ruang perawatan VIP
 - Ruang Isolasi
4. Pelayanan Kamar Operasi (Bedah Central)
5. Pelayanan Intensif Care Unit (ICU)
6. Pelayanan Neonatal Intensif Care Unit (NICU)
7. Pelayanan Laboratorium dan Patologi Klinik
8. Pelayanan Radiologi
9. Pelayanan Farmasi

10. Pelayanan Gizi
11. Pelayanan Laundry
12. Pelayanan Unit Transfusi Darah (UTD)
13. Central Sterile Service Department (CSSD)
14. Pelayanan Administrasi dan Manajemen
15. Pelayanan Pemulasaran Mayat
16. Pelayanan Pencegahan Infeksi
17. Pelayanan Pemeliharaan Sarana dan Prasarana Rumah Sakit
18. Pelayanan Instalasi Pengolahan Air Limbah (IPAL) dan Incenerator
19. Genset (Pembangkit Listrik) dengan 400 KVA
20. Pelayanan Transportasi terdiri dari : 3 (Tiga) buah mobil ambulance dan 2 (Dua) buah mobil operasional

Saat ini rumah sakit memiliki kapasitas 147 Tempat Tidur yang beroperasi dengan baik dimana 141 Tempat Tidur digunakan di Rawat Inap dan 6 Tempat Tidur digunakan di Rawat Jalan, dengan rincian sebagai berikut :

Kapasitas Tempat Tidur (TT)
RSUD Sultan Thaha Saifuddin Tebo
Tahun 2023

No	Kelas	Jumlah	Ket
1	VIP	10	
2	Kelas I	16	
3	Kelas II	18	
4	Kelas III	57	
5	ICU	5	
6	Isolasi	11	
7	Kamar Bersalin	6	Non Kelas
8	Kamar Operasi	4	Non Kelas
9	Tempat Tidur Bayi	15	Non Kelas
10	IGD	5	Non Kelas
	TOTAL	147	

VIII. PERIODE PENGEMBANGAN

RSUD Sultan Thaha Saifuddin Kabupaten Tebo pada tahun 2024 akan menyiapkan Sarana untuk menunjang pelayanan Kanker, Jantung, Stroke dan Uronefrologi (KJSU) diantara lain yaitu Ruang CT Scan dan Ruang Cytotoxic Drug Safety Cabinet (Ruang Racik Obat Kemoterapi).

Untuk memberikan pelayanan yang prima kepada seluruh lapisan masyarakat, RSUD Sultan Thaha Saifuddin Kabupaten Tebo saat ini sedang mengembangkan inovasi yaitu pendaftaran pasien rawat jalan melalui aplikasi whatsapp. Inovasi tersebut telah dilaksanakan pada bulan Oktober 2019. Selain itu, RSUD Sultan Thaha Saifuddin Kabupaten Tebo tengah mempersiapkan layanan unggulan yaitu Pelayanan Geriatri dan Haemodialisa (HD). Selain itu, sesuai dengan instruksi menteri kesehatan bahwa beberapa rumah sakit rujukan madya mempersiapkan layanan unggulan sebagai prioritas nasional diantaranya layanan stroke, layanan kardiovaskuler/ jantung, layanan kanker dan layanan penyakit ginjal.

IX. PERENCANAAN KEDEPAN

Dalam rangka memenuhi sarana dan prasarana serta alat Kesehatan untuk menunjang pelayanan kesehatan pada layanan Kanker, Jantung, Stroke, Uronefrologi dan Kesehatan Ibu dan Anak, RSUD Sultan Thaha Saifuddin Kabupaten Tebo merencanakan beberapa pengembangan Gedung diantara lainnya yaitu Gedung Kamar Operasi untuk penambahan ruang Cathlab untuk layanan Jantung, Gedung ICU/ICCU untuk pelayanan jantung, Pembangunan Gedung Gizi di lokasi yang baru, Gedung Kebidanan dan Kandungan dilakukan pengembangan dikarenakan dinilai untuk kamar rawat inapnya tidak sesuai dengan ruang kelas standar yang telah diatur diperundang-undangan. Diperlukan juga sarana air bersih dalam menunjang pelayanan Kesehatan di RSUD Sultan Thaha Saifuddin.

Pemenuhan alat Kesehatan melalui proyek SIHREN (Strengthening Indonesia's Health Care Referral Network) atau juga biasa disebut sebagai penguatan jaringan Rujukan Pelayanan Kesehatan Indonesia. Serta pengadaan alat Kesehatan lainnya melalui dana APBD Pemerintah Kabupaten Tebo dan BLUD RSUD Sultan Thaha Saifuddin.

BAB IV

P E N U T U P

Kabupaten Tebo sebagai kabupaten baru di Propinsi Jambi tengah berupaya untuk berkembang dan memperbaiki kehidupan masyarakatnya. Pembangunan kesehatan yang optimal terus ditingkatkan oleh Pemerintah Daerah setempat dengan mengambil langkah-langkah strategis agar dapat mewujudkan masyarakat yang sehat, berkualitas dan produktif.

Meskipun RSUD Sultan Thaha Saifuddin telah berhasil meningkatkan pelayanan dari segi kuantitas dan kualitas tapi masih banyak kendala dan hambatan yang dihadapi dalam upaya meningkatkan mutu pelayanan kepada masyarakat, diantaranya adalah status RSUD Sultan Thaha Saifuddin saat ini masih Type C.

Demikian profil RSUD Sultan Thaha Saifuddin Tahun 2024 ini disusun guna menunjang upaya peningkatan status RSUD Sultan Thaha Saifuddin, mudah-mudahan semua uraian dan gambaran singkat dalam profil ini akan menjadi bahan dalam peningkatan kualitas dan kuantitas mutu pelayanan kesehatan khususnya di Rumah Sakit.

Muara Tebo, Januari 2024

DIREKTUR

dr. OKTAVIENNI, M.Ked.An.,Sp.An

NIP. 19771001 200604 2 014